



| 청약 및 계약 일정안내 |

일	월	화	수	목	금	토
10	11월	11	12	13	14	15 GRAND OPEN
17	18	19 특별공급 청약	20 1순위 청약	21 2순위 청약	22	23
24	25	26	27 당첨자 발표	28	29	30
1	12월	2 당첨자 자격확인 서류제출	3	4	5	6 예비 당첨자 자격확인 서류제출
8	9	10 정당계약일1	11 정당계약일2	12 정당계약일3	13	14

검단신도시 AA11블록 **에미지 트리플에듀 분양안내**

■ **공급 위치** : 인천광역시 서구 원당동 검단신도시 AA11블록

■ **공급규모 및 내역** : 아파트 지하2층~지상25층 14개동 총 1,249세대 및 부대복리시설
 [일반(기관추천) 특별공급 84세대, 다자녀가구 특별공급 121세대, 신혼부부 특별공급 172세대, 노부모부양 특별공급 33세대 포함]

■ **공급대상**

(단위 : m², 세대)

구분	주택관리번호	주택형 (주거전용 면적기준)	약식 표기	세대별 계약면적					세대별 대지지분	총 공급 세대수	특별공급 세대수					일반 분양 세대수	최하층 우선 배정 세대수
				세대별 공급면적			기타공용	계			기관 추천	다자녀 가구	신혼 부부	노부모 부양	계		
				주거전용	주거공용	소계											
민영 주택	2019001015-01	76.6071A	76A	76.6071	25.9312	102.5383	43.8041	146.3424	52.8496	137	13	13	27	4	57	80	6
	2019001015-02	76.3570B	76B	76.3570	26.1772	102.5342	43.6611	146.1953	52.6771	99	9	9	19	2	39	60	4
	2019001015-03	84.9227A	84A	84.9227	24.9941	109.9168	48.5589	158.4757	58.5864	285	28	28	57	8	121	164	12
	2019001015-04	84.5075B	84B	84.5075	25.9775	110.4850	48.3215	158.8065	58.2999	297	29	29	59	8	125	172	12
	2019001015-05	84.8722C	84C	84.8722	25.4102	110.2824	48.5301	158.8125	58.5515	50	5	5	10	1	21	29	2
	2019001015-06	98.4860	98	98.4860	26.2836	124.7696	56.3145	181.0841	67.9434	183	-	18	-	5	23	160	8
	2019001015-07	102.8576	102	102.8576	27.8006	130.6582	58.8153	189.4735	70.9593	198	-	19	-	5	24	174	8
계									1,249	84	121	172	33	410	839	52	

■ **공급금액 및 납부일정**

(단위 : 원)

타입	세대수	층별	공급 세대수	공급금액				계약금(10%)			중도금(60%)						잔금(30%)
				대지비	건축비	부가세	계	1차(5%)	2차(5%)	계	1차(10%)	2차(10%)	3차(10%)	4차(10%)	5차(10%)	6차(10%)	입주 지정일
								계약시	2020.4.20		계	2020.4.20	2020.8.20	2020.12.20	2021.4.20	2021.8.20	
76A	137	1층	5	118,212,787	220,687,213	-	338,900,000	16,945,000	16,945,000	33,890,000	33,890,000	33,890,000	33,890,000	33,890,000	33,890,000	33,890,000	101,670,000
		2층	6	118,212,787	239,887,213	-	358,100,000	17,905,000	17,905,000	35,810,000	35,810,000	35,810,000	35,810,000	35,810,000	35,810,000	35,810,000	107,430,000
		3층	6	118,212,787	251,487,213	-	369,700,000	18,485,000	18,485,000	36,970,000	36,970,000	36,970,000	36,970,000	36,970,000	36,970,000	36,970,000	110,910,000
		4층	6	118,212,787	262,987,213	-	381,200,000	19,060,000	19,060,000	38,120,000	38,120,000	38,120,000	38,120,000	38,120,000	38,120,000	38,120,000	114,360,000
		5층이상	114	118,212,787	266,887,213	-	385,100,000	19,255,000	19,255,000	38,510,000	38,510,000	38,510,000	38,510,000	38,510,000	38,510,000	38,510,000	115,530,000
76B	99	1층	3	117,826,856	227,773,144	-	345,600,000	17,280,000	17,280,000	34,560,000	34,560,000	34,560,000	34,560,000	34,560,000	34,560,000	34,560,000	103,680,000
		2층	4	117,826,856	247,473,144	-	365,300,000	18,265,000	18,265,000	36,530,000	36,530,000	36,530,000	36,530,000	36,530,000	36,530,000	36,530,000	109,590,000
		3층	4	117,826,856	259,173,144	-	377,000,000	18,850,000	18,850,000	37,700,000	37,700,000	37,700,000	37,700,000	37,700,000	37,700,000	37,700,000	113,100,000
		4층	4	117,826,856	270,973,144	-	388,800,000	19,440,000	19,440,000	38,880,000	38,880,000	38,880,000	38,880,000	38,880,000	38,880,000	38,880,000	116,640,000
		5층이상	84	117,826,856	274,873,144	-	392,700,000	19,635,000	19,635,000	39,270,000	39,270,000	39,270,000	39,270,000	39,270,000	39,270,000	39,270,000	117,810,000
84A	285	1층	11	131,044,630	228,655,370	-	359,700,000	17,985,000	17,985,000	35,970,000	35,970,000	35,970,000	35,970,000	35,970,000	35,970,000	35,970,000	107,910,000
		2층	12	131,044,630	249,055,370	-	380,100,000	19,005,000	19,005,000	38,010,000	38,010,000	38,010,000	38,010,000	38,010,000	38,010,000	38,010,000	114,030,000
		3층	12	131,044,630	261,355,370	-	392,400,000	19,620,000	19,620,000	39,240,000	39,240,000	39,240,000	39,240,000	39,240,000	39,240,000	39,240,000	117,720,000
		4층	12	131,044,630	273,555,370	-	404,600,000	20,230,000	20,230,000	40,460,000	40,460,000	40,460,000	40,460,000	40,460,000	40,460,000	40,460,000	121,380,000
		5층이상	238	131,044,630	277,655,370	-	408,700,000	20,435,000	20,435,000	40,870,000	40,870,000	40,870,000	40,870,000	40,870,000	40,870,000	40,870,000	122,610,000
84B	297	1층	9	130,403,933	232,896,067	-	363,300,000	18,165,000	18,165,000	36,330,000	36,330,000	36,330,000	36,330,000	36,330,000	36,330,000	36,330,000	108,990,000
		2층	12	130,403,933	253,496,067	-	383,900,000	19,195,000	19,195,000	38,390,000	38,390,000	38,390,000	38,390,000	38,390,000	38,390,000	38,390,000	115,170,000
		3층	12	130,403,933	265,896,067	-	396,300,000	19,815,000	19,815,000	39,630,000	39,630,000	39,630,000	39,630,000	39,630,000	39,630,000	39,630,000	118,890,000
		4층	12	130,403,933	278,296,067	-	408,700,000	20,435,000	20,435,000	40,870,000	40,870,000	40,870,000	40,870,000	40,870,000	40,870,000	40,870,000	122,610,000
		5층이상	252	130,403,933	282,396,067	-	412,800,000	20,640,000	20,640,000	41,280,000	41,280,000	41,280,000	41,280,000	41,280,000	41,280,000	41,280,000	123,840,000
84C	50	1층	2	130,966,703	229,933,297	-	360,900,000	18,045,000	18,045,000	36,090,000	36,090,000	36,090,000	36,090,000	36,090,000	36,090,000	36,090,000	108,270,000
		2층	2	130,966,703	250,433,297	-	381,400,000	19,070,000	19,070,000	38,140,000	38,140,000	38,140,000	38,140,000	38,140,000	38,140,000	38,140,000	114,420,000
		3층	2	130,966,703	262,733,297	-	393,700,000	19,685,000	19,685,000	39,370,000	39,370,000	39,370,000	39,370,000	39,370,000	39,370,000	39,370,000	118,110,000
		4층	2	130,966,703	275,033,297	-	406,000,000	20,300,000	20,300,000	40,600,000	40,600,000	40,600,000	40,600,000	40,600,000	40,600,000	40,600,000	121,800,000
		5층이상	42	130,966,703	279,133,297	-	410,100,000	20,505,000	20,505,000	41,010,000	41,010,000	41,010,000	41,010,000	41,010,000	41,010,000	41,010,000	123,030,000
98	183	1층	7	151,974,224	225,659,796	22,565,980	400,200,000	20,010,000	20,010,000	40,020,000	40,020,000	40,020,000	40,020,000	40,020,000	40,020,000	40,020,000	120,060,000
		2층	8	151,974,224	246,296,160	24,629,616	422,900,000	21,145,000	21,145,000	42,290,000	42,290,000	42,290,000	42,290,000	42,290,000	42,290,000	42,290,000	126,870,000
		3층	8	151,974,224	258,750,705	25,875,071	436,600,000	21,830,000	21,830,000	43,660,000	43,660,000	43,660,000	43,660,000	43,660,000	43,660,000	43,660,000	130,980,000
		4층	8	151,974,224	271,114,342	27,111,434	450,200,000	22,510,000	22,510,000	45,020,000	45,020,000	45,020,000	45,020,000	45,020,000	45,020,000	45,020,000	135,060,000
		5층이상	152	151,974,224	275,205,525	27,520,525	454,700,000	22,735,000	22,735,000	45,470,000	45,470,000	45,470,000	45,470,000	45,470,000	45,470,000	45,470,000	136,410,000
102	198	1층	6	158,720,061	240,345,399	24,034,540	423,100,000	21,155,000	21,155,000	42,310,000	42,310,000	42,310,000	42,310,000	42,310,000	42,310,000	42,310,000	126,930,000
		2층	8	158,720,061	262,254,490	26,225,449	447,200,000	22,360,000	22,360,000	44,720,000	44,720,000	44,720,000	44,720,000	44,720,000	44,720,000	44,720,000	134,160,000
		3층	8	158,720,061	275,345,399	27,534,540	461,600,000	23,080,000	23,080,000	46,160,000	46,160,000	46,160,000	46,160,000	46,160,000	46,160,000	46,160,000	138,480,000
		4층	8	158,720,061	288,436,308	28,843,631	476,000,000	23,800,000	23,800,000	47,600,000	47,600,000	47,600,000	47,600,000	47,600,000	47,600,000	47,600,000	142,800,000
		5층이상	168	158,720,061	292,799,945	29,279,944	480,800,000	24,040,000	24,040,000	48,080,000	48,080,000	48,080,000	48,080,000	48,080,000	48,080,000	48,080,000	144,240,000

■ **신청일정 및 장소**

구분	신청대상	신청일시	신청방법	신청장소
특별 공급	일반(기관추천)/다자녀 신혼부부/노부모	2019.11.19.(화) (08:00 ~ 17:30)	•인터넷 청약 (APT2you) - 특별공급 청약신청은 PC에서만 가능	•금융결제원 홈페이지 (www.appt2you.com - 국민은행 가입자 포함)
일반 공급	1순위	2019.11.20.(수) (08:00 ~ 17:30)	•인터넷 청약 (PC 또는 스마트폰)	•금융결제원 (국민은행 외 청약통장 가입자) - PC : www.appt2you.com - 스마트폰 : APT2you 앱 •국민은행 청약통장 가입자 - PC : www.kbstar.com - 스마트폰 : KB스타뱅킹 앱
	2순위	2019.11.21.(목) (08:00 ~ 17:30)		

■ **당첨자 발표 및 사전서류 제출 일정**

구분	신청대상자	당첨자 및 등·호수/예비입주자 및 예비순번 발표	사전서류 제출
특별공급	기관추천, 노부모 신혼부부, 다자녀	•일시 : 2019.11.27.(수) •확인방법 -아파트투유(www.appt2you.com) 또는 APT2you 앱에서 개별조회 * 공인인증서 로그인 후 조회 가능	•일시 : 2019.11.30.(토)~12.07(토) 8일간(10:00~17:00) •검단신도시 에미지 트리플에듀 견본주택
일반공급	1순위 2순위		

※ 본 공고는 분양계약서의 일부로 구성되어 청약자는 필히 본 공고 내용을 숙지하여 분양 계약을 체결하여야 합니다. ※ 본 공고는 편집 및 인쇄 과정에서 착오가 있을 수 있으며, 의문사항에 대하여는 견본주택 및 공급회사로 문의하여 주시기 바랍니다.(기재사항의 오류가 있을 시는 관계법령이 우선합니다

■ 계약체결 일정 및 장소

구분	계약 기간	계약 장소
특별공급	일시 : 2019.12.10.(화) ~ 2019.12.12.(목) (3일간 10:00~16:00)	검단신도시 이미지트리플에듀 견본주택 (인천광역시 서구 원당동 329번지)
일반공급		

• 당첨자는 당첨 통·호수의 공급대금 확인 후 지정된 분양대금 계좌(계약금)로 계약금 납부 및 계약 시 구비사항을 준비하시어 반드시 지정된 계약기간 내 계약을 체결하여야 합니다.

■ 분양대금 납부계좌 및 납부방법

구분	금융기관	납부계좌	예금주
분양대금 납부계좌	KB국민은행	748337-01-006802	주택도시보증공사 서부피에프금융센터

■ 발코니 확장 공사비용 및 납부계좌

• 발코니 확장 공사비용

(단위 : 원, VAT 포함)

주택형(m)	76A	76B	84A	84B	84C	98	102
금액	15,430,000	14,766,000	16,497,000	17,297,000	16,505,000	18,321,000	17,980,000
계약금 (10%)	계약체결 시	1,543,000	1,476,600	1,649,700	1,729,700	1,650,500	1,832,100
잔 금 (90%)	입주 시	13,887,000	13,289,400	14,847,300	15,567,300	14,854,500	16,147,900

• 납부계좌

구분	금융기관	납부계좌	예금주
발코니 확장비 납부계좌	KB국민은행	748337-01-006815	주택도시보증공사 서부피에프금융센터

■ 당첨자 구비서류

구분	서류유형		해당서류	발급기준	확인 및 유의사항
	필수	추가 (해당자)			
공통 (특별공급 / 일반공급)	○		신분증	본인	• 주민등록증 또는 운전면허증, 여권 재외동포 : 국내거소사실신고증 및 국내거주 사실증명서, 외국인 : 외국인등록증 및 외국인등록사실증명서
	○		주민등록표 등본	본인	• 성명, 주민등록번호(세대원 포함), 세대구성사유(일자 포함), 세대주 및 세대주와의 관계 포함하여 발급
	○		주민등록표 초본	본인	• 성명, 주민등록번호, 세대주 및 세대주와의 관계, 주소변동 사항(인정받고자 하는 기간 포함)을 포함하여 발급
	○		가족관계증명서	본인	• 본인 및 세대원 전원의 성명 및 주민등록번호를 포함하여 "상세"로 발급 • 배우자 분리세대 및 미혼인 세대주에 한함
	○		주민등록표 등본	배우자	• 배우자 분리세대 한하며, 성명, 주민등록번호(세대원 포함) 등을 포함하여 "전체포함"으로 발급
다자녀 특별공급		○	주민등록표초본	피부양 직계존속	• 3세대 이상 세대구성 배경을 인정받고자 하나, 주민등록표상 신청자와 직계존속이 입주자모집공고일 현재로부터 과거 3년 이상 계속하여 동일한 주민등록표등본에 등재 여부가 확인되지 않는 경우 (성명, 주민등록번호, 주소변동 사항(인정받고자 하는 기간포함), 세대주 및 세대주와의 관계 포함하여 발급)
		○	가족관계증명서	배우자	• 본인의 주민등록표상 등재된 재혼한 배우자의 자녀를 자녀로 인정받고자하는 경우
		○	가족관계증명서	피부양 직계존속	• 신청자와 직계존속(배우자의 존속포함)이 모집공고일 현재 과거 3년이상 계속하여 등본상 등재되어 3세대이상 구성 점수를 받은 경우 : 본인 및 세대원 전원의 성명, 주민등록번호(및자리포함) 전부공개 "상세"로 발급
		○	한부모가족증명서	본인	• 여성가족부의 「한부모가족 지원법」에 따라 한부모가족으로 지정된 지 5년이 경과되고, 한부모가족으로 세대구성 배경을 인정받고자 하는 경우
		○	임신증명서서류 또는 출산증명서	본인 또는 배우자	• 임신의 경우 임신증명서(임신진단서)제출 (임신증명서서류는 입주자모집공고일 현재 임신사실 확인이 가능해야 함)
		○	임신증명 및 출산이행확인각서	본인 또는 배우자	• 견본주택 비치
신혼부부 특별공급		○	입양관계 증명서 또는 친양자입양관계증명서	본인 또는 배우자	• 입양한 자녀를 자녀수에 포함한 경우
		○	혼인관계증명서	본인	• 혼인신고일 확인 본인 및 배우자 성명, 주민등록번호(및자리포함) 전부 공개 "상세"로 발급
		○	건강보험자격득실확인서	본인 및 성년인세대원	• 공고일 이후 발행분으로 공급신청자 및 만 19세 이상 세대원 전원 제출 단, 배우자 분리세대의 경우 배우자와 만 19세이상 세대원 전원 제출 (과거 이력포함) (발급처:국민건강보험공단)
		○	소득증빙서류	본인 및 성년인세대원	• 공고일 이후 발행분으로 공급신청자 및 성년자인 세대원 전원의 소득입증 서류 (단, 배우자분리세대는 배우자와 세대원 전원의 소득입증서류)(신혼부부 특별공급 소득증빙서류 참조)
		○	가족관계증명서	배우자	• 본인의 주민등록표상 등재된 재혼한 배우자의 자녀를 자녀로 인정받고자하는 경우
		○	기본증명서	자녀	• 출생관련 일자 확인 필요시
		○	출산이행 확인각서	본인 또는 배우자	• 임신의 경우(견본주택에 비치)
		○	임신증명서서류 또는 출산증명서	본인 또는 배우자	• 임신의 경우 임신증명서(임신진단서) 제출(임신증명서서류는 입주자모집공고일 현재 임신사실 확인이 가능해야 함)
		○	입양관계 증명서 또는 친양자입양관계증명서	본인 또는 배우자	• 입양한 자녀를 자녀수에 포함한 경우
노부모부양 특별공급		○	비사업자 확인각서	본인 또는 해당자	• 견본주택 비치, 근로자 및 자영업자가 아닌 경우
		○	가족관계증명서	피부양 직계존속	• 본인의 주민등록표상에 피부양 직계존속과의 관계가 확인되지 않거나 피부양 직계존속이 배우자가 없거나 배우자와 세대 분리된 경우 본인 및 세대원 전원의 성명, 주민등록번호(세대원 포함) 포함하여 '상세'로 발급
		○	주민등록표초본	피부양 직계존속	• 주민등록표상 세대주와 직계존속이 입주자모집공고일 현재로부터 과거 3년 이상 계속하여 동일한 주민등록표등본에 등재 여부가 확인되지 않는 경우 (3년 이상의 주소변동사항, 세대주 및 세대주와의 관계 포함하여 발급)
		○	주민등록표초본	피부양 직계비속	• 만30세 이상 미혼의 직계비속을 부양가족으로 인정받고자 하는 경우 (성명, 주민등록번호, 주소변동 사항(인정받고자 하는 기간 포함), 세대주 및 세대주와의 관계 포함하여 발급)
제3자 대리인 신청시 추가사항		○	혼인관계증명서	본인 / 자녀	• 만30세 이전 혼인신고일로부터 무주택기간을 인정받고자 하는 경우 • 만18세 이상의 직계비속을 부양가족으로 인정받고자 하는 경우
		○	인감증명서, 인감도장	청약자	• 용도 : 서류제출 위임용 단, 외국인인 경우 본국 관공서의 증명(서명인증서)이나 이에 관한 공정증서
		○	위임장	청약자	• 청약자의 인감도장 날인, 접수 장소에 비치
	○	신분증, 인장	대리인	• 재외동포는 국내거소신고증, 외국인은 외국인등록증	

※ 본 공고는 분양계약서의 일부로 구성되며 청약자는 필히 본 공고 내용을 숙지하여 분양 계약을 체결하여야 합니다. ※ 본 공고는 편집 및 인쇄 과정에서 착오가 있을 수 있으며, 의사사항에 대해서는 견본주택 및 공급회사로 문의하여 주시기 바랍니다.(기재사항의 오류가 있을 시는 관계법령이 우선합니다)
※ 자세한 공사범위 및 마감재는 견본주택에서 확인하시기 바랍니다.

UNIT PLAN

76A

137세대

전용면적 76.6071m²
 공용면적 25.9312m²
 분양면적 102.5383m²
 계약면적 146.3424m²

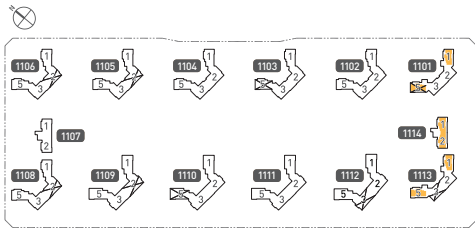

- 유상옵션
- 주방벽+주방상판 엔지니어드스톤
 - 시스템에어컨
 - 하이브리드쿡탑+인덕션
 - 중문
 - 미세먼지 방충망
 - 방범 안전창

확장형

확장부위



UNIT PLAN

76B

99세대

전용면적 76.3570m²
 공용면적 26.1772m²
 분양면적 102.5342m²
 계약면적 146.1953m²



- 유상옵션
- 주방벽+주방상판 엔지니어드스톤
 - 시스템에어컨
 - 하이브리드쿡탑+인덕션
 - 중문
 - 미세먼지 방충망
 - 방범 안전창

확장형

확장부위



UNIT PLAN

84A

285세대

전용면적 84.9227m²
 공용면적 24.9941m²
 분양면적 109.9168m²
 계약면적 158.4757m²

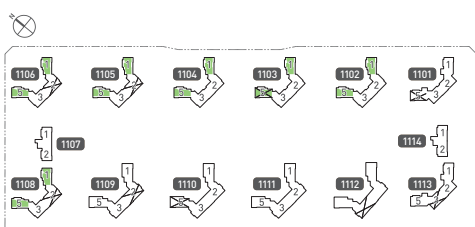

- 유상옵션
- 주방벽+주방상판 엔지니어드스톤
 - 시스템에어컨
 - 하이브리드쿡탑+인덕션
 - 중문
 - 미세먼지 방충망
 - 방범 안전창

확장형

확장부위



※ 본 홍보물상의 단위세대 평면도 및 이미지들은 소비자의 이해를 돕기 위해 임의로 가구 등을 배치하여 제작한 것으로 계약시 포함여부를 확인하시기 바라며 인·허가 과정이나 실제 시공시 다소 변경될 수 있습니다.
 ※ 본 아파트의 평면은 발코니 확장을 전제로 설계되어 있으므로 미확장 세대는 공간이 협소하여 불편함이 있을 수 있습니다. 발코니 미확장형 선택시 마감재를 필히 확인하시기 바랍니다.

UNIT PLAN
84B
297세대

전용면적	84.5075m ²
공용면적	25.9775m ²
분양면적	110.4850m ²
계약면적	158.8065m ²



- 유상옵션
- 주방벽+주방상판 엔지니어드스톤
 - 시스템에어컨
 - 하이브리드쿡탑+인덕션
 - 중문
 - 미세먼지 방충망
 - 방범 안전창

확장형

확장부위



UNIT PLAN
84c
50세대

전용면적	84.8722m ²
공용면적	25.4102m ²
분양면적	110.2824m ²
계약면적	158.8125m ²

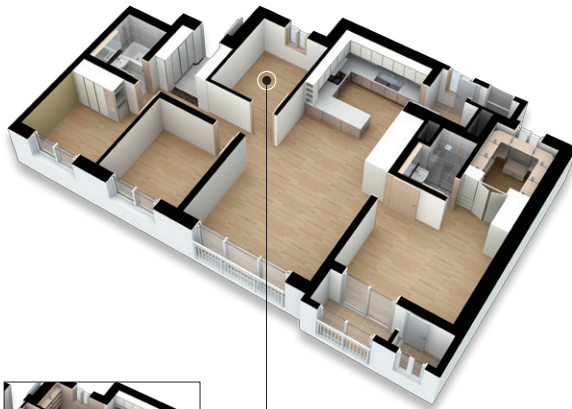

- 유상옵션
- 주방벽+주방상판 엔지니어드스톤
 - 시스템에어컨
 - 하이브리드쿡탑+인덕션
 - 중문
 - 미세먼지 방충망
 - 방범 안전창

확장형

확장부위



UNIT PLAN
98
183세대

전용면적	98.4860m ²
공용면적	26.2836m ²
분양면적	124.7696m ²
계약면적	181.0841m ²

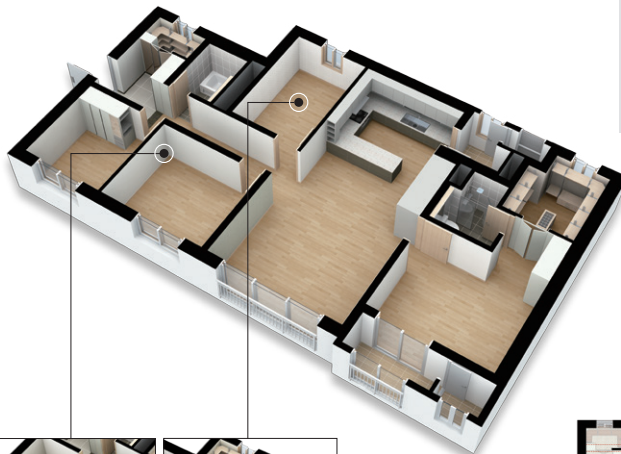

- 유상옵션
- 주방벽+주방상판 엔지니어드스톤
 - 시스템에어컨
 - 하이브리드쿡탑+인덕션
 - 중문
 - 미세먼지 방충망
 - 방범 안전창

확장형

확장부위

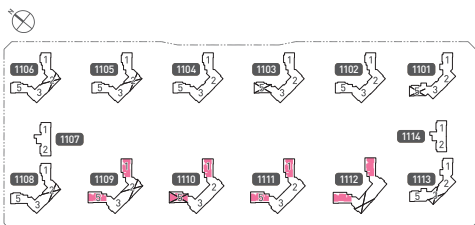

※ 본 홍보물상의 단위세대 평면도 및 이미지들은 소비자의 이해를 돕기 위해 임의의 가구 등을 배치하여 제작한 것으로 계약시 포함여부를 확인하시기 바라며 인·허가 과정이나 실제 시공시 다소 변경될 수 있습니다.
※ 본 아파트의 평면은 발코니 확장을 전제로 설계되어 있으므로 미확장 세대는 공간이 협소하여 불편함이 있을 수 있습니다. 발코니 미확장형 선택시 마감재를 필히 확인하시기 바랍니다.

UNIT PLAN

102

198세대

전용면적 102.8576m²
 공용면적 27.8006m²
 분양면적 130.6582m²
 계약면적 189.4735m²

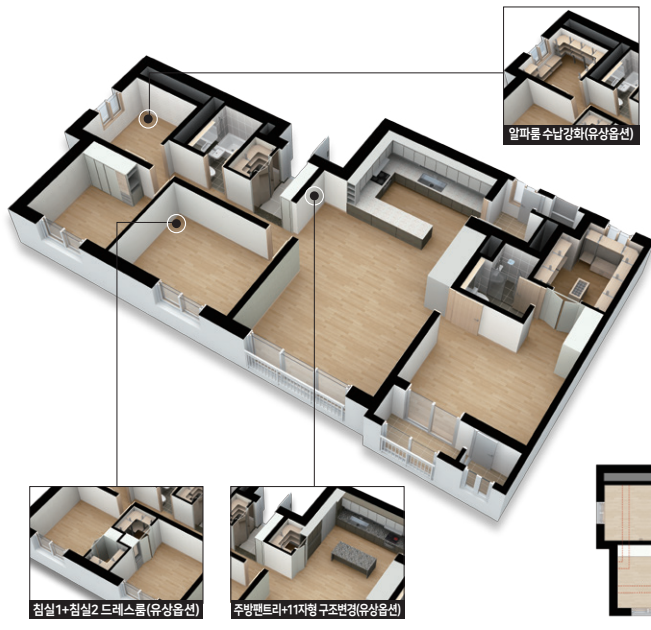

- 유상옵션
- 주방벽+주방상판 엔지니어드스톤
 - 시스템에어컨
 - 하이브리드쿠킹탑+인덕션
 - 중문
 - 미세먼지 방충망
 - 방범 안전창

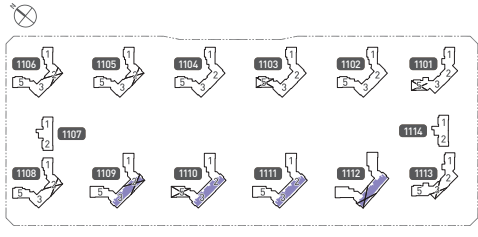

확장형

확장부위



고등학교 (예정)

중학교 (개교확정)

초등학교 (개교확정)

인천검단 골든블록의 마지막을 장식할 1,249세대 명품아파트에서 마지막 프리미엄을 누리십시오!

인천1호선 연장선

24년 개통예정

계약금 5% 입주시까지

계약자 개인 신용에 따라 대출이 불가할 경우 2차 계약금은 자납하셔야 합니다

단지 바로 앞 초중고

트리플 학세권

단지내 1만여평 중앙광장

대광위 2030 수혜가치

전세대 남향위주 배치

정남향 47.6%

100% 판상형 전세대 맞통풍

최대 355m 동간거리

100% 지하 주차장

골든블록 마지막 명품단지

※ 본 홍보물상의 단위세대 평면도 및 CG, 이미지는 소비자의 이해를 돕기 위해 임의로 가구 등을 배치하여 제작한 것으로 계약시 포함여부를 확인 하시기 바라며 인·허가 과정이나 실제 시공시 다소 변경될 수 있습니다.
 ※ 본 아파트의 평면은 발코니 확장을 전제로 설계되어 있으므로 미확장 세대는 공간이 협소하여 불편함이 있을 수 있습니다. 발코니 미확장형 선택시 마감재를 필히 확인하시기 바랍니다.

1981년 창립 이후 총 425회 수상, 국토교통부·매일경제
 “전국 살기 좋은 아파트 종합대상” 대통령상 2회 수상!



도안 7단지 예미지 (1,102세대)
 제19회 전국 살기 좋은 아파트 종합대상, 대통령상 (2015)



도안 13단지 예미지 (645세대)
 제17회 전국 살기 좋은 아파트 종합대상, 대통령상 (2013)



대덕테크노밸리 7·8단지 예미지 (919세대)
 제12회 전국 살기 좋은 아파트 대상, 국무총리상 (2008)



동탄2신도시 시범 예미지 1차 (485세대)
 경기도 공동주택 품질검수 우수시공사 표창 (2015)



노은 2지구 반석마을5단지 예미지(536세대)
 제10회 전국 살기 좋은 아파트 우수상 (2006)



2015 제19회 "전국 살기좋은 아파트 종합대상" 대통령상 수상_ 도안 7단지"백조의 호수" 예미지

A+
 재무구조 최상위 건설사
6년 연속 신용등급 A

0.1%
 2015·2014 국토교통부 건설사 평가
2년 연속 상호협력 평가 최우수

2013 건설협력 증진대상
공정거래위원장 표창

50위
 국토교통부 2019 시공능력평가
1등급 최상위 건설사

※ 본 홍보물에 사용된 CG, 이미지 컷, 내용 등은 소비자의 이해를 돕기 위해 제작된 것으로 실제와 다소 차이가 있을 수 있습니다. ※ 본 홍보물은 인쇄 과정에서 오탈자가 있을 수 있습니다.

검단신도시 AAI1블록 **예미지**
 트리플에듀

총 1,249세대 76㎡ / 84㎡ / 98㎡ / 102㎡
 시행 JS GLOBAL 시공 / 금성백조주택 / 금성백조건설

1899-1482